



¡Hazlo Simple!

Inscríbete o actualiza tu registro por primera vez en estos sencillos pasos.



Valledupar Avanza
Alcaldía Municipal



FISCO®

LA TRANQUILIDAD DE ESTAR AL DÍA EN
TUS OBLIGACIONES



Guía para el registro en el impuesto de industria y comercio de **PERSONAS NATURALES**



Sabemos lo importante que eres para el desarrollo de Valledupar, por eso, **queremos ofrecerte lo mejor.**

A partir de que te inscribas o actualices el registro, te enviaremos tu *usuario y contraseña* para que realices todos tus trámites **desde donde te encuentres.**

Podrás diligenciar, firmar, presentar y pagar electrónicamente las declaraciones del impuesto de industria y comercio, delineación urbana, y alumbrado público, entre otras, actualizar el registro cada vez que surja un cambio, solicitar facilidades de pago, realizar solicitudes especiales, consultar el estado de cuenta, y solicitar devoluciones de saldos a favor, pagos en exceso y pagos de no lo debido, y muchas cosas más.

Paso a Paso para Personas Naturales

1. Ingresa a: www.valledupar-cesar.gov.co
2. Haz Clic en el botón de **Portal de Hacienda Municipal**



Paso a Paso para Personas Naturales

Busca y Haz Clic en el botón **FISCO**.

SECRETARIA DE HACIENDA MUNICIPAL

Valledupar Avanza Alcaldía Municipal

Inicio Normatividad Notificaciones Información Financiera Contactenos

IMPUESTO PREDIAL
* Consultar y Liquidar Predios

FISCO®
LA TRANQUILIDAD DE ESTAR AL DÍA EN TUS OBLIGACIONES

OTRAS RENTAS
* Liquidar Rentas

VENTANILLA ÚNICA DE REGISTRO
* Emisión de Paz y Salvo (Solo notarias)

CALENDARIO TRIBUTARIO
* Calendario Tributario 2016 - 2017

DESCARGA FORMATOS
* Guía de formatos para Declaración



Bienvenido! ya estas en FISCO

En nuestra página de inicio, ingresa en la pestaña:

Registro / Solicitud de inscripción o actualización por primera vez de persona natural.

FISCO®

Iniciar Sesión

Valledupar Avanza
Alcaldía Municipal

Inicio Registro Certificaciones Herramientas Consultas Otros

Solicitud de inscripción o actualización por primera vez de persona natural

Solicitud de inscripción o actualización por primera vez de persona jurídica

LA TRANQUILIDAD DE ESTAR AL DÍA EN
TUS OBLIGACIONES

FISCO versión 1.0 | Copyright © 2017 FISE Consultores ECP SAS - www.fisco.com.co | Hashnet.net

Solicitud de Inscripción de Persona Natural

Ingresa el tipo de documento en el menú desplegable de la pestaña y tus datos de identificación. Si ya estás inscrito utiliza tu código de verificación. (Ver paso 13)

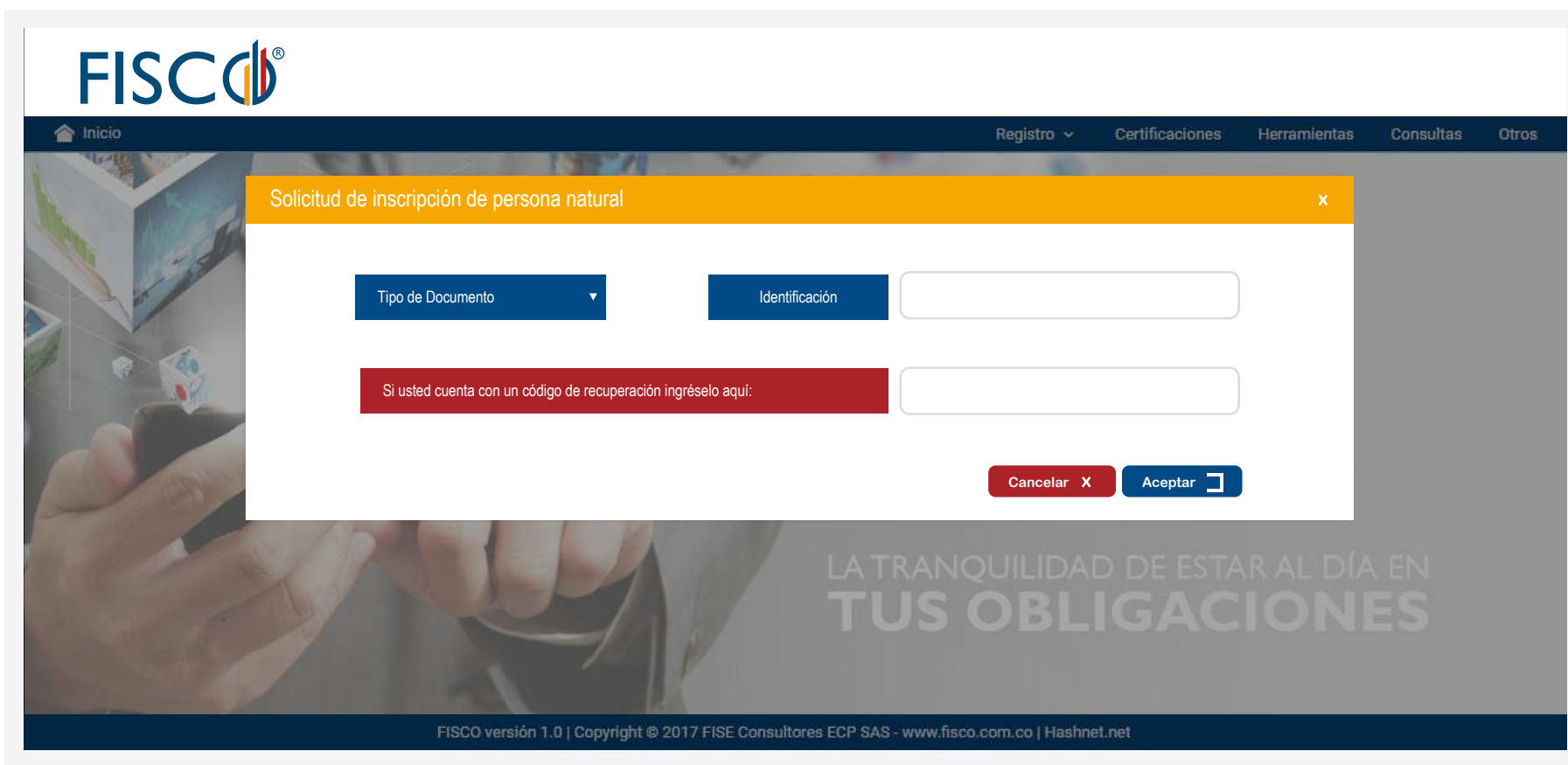

The screenshot displays the FISCO web application interface. At the top left is the FISCO logo. A dark blue navigation bar contains the following menu items: Inicio, Registro, Certificaciones, Herramientas, Consultas, and Otros. The main content area features a modal window titled "Solicitud de inscripción de persona natural" with a close button (x). Inside the modal, there are two input fields: "Tipo de Documento" (a dropdown menu) and "Identificación" (a text input field). Below these is a red box with the text "Si usted cuenta con un código de recuperación ingréselo aquí:" followed by another text input field. At the bottom right of the modal are two buttons: "Cancelar" (red) and "Aceptar" (blue). The background of the page shows a person's hands holding a smartphone. At the bottom of the page, there is a dark blue footer with the text: "FISCO versión 1.0 | Copyright © 2017 FISE Consultores ECP SAS - www.fisco.com.co | Hashnet.net".

Identificación

Inscríbete o Actualiza

tu registro diligenciando estas sencillas fichas.

PREGUNTAS FRECUENTES FAQ



Identificación	Ubicación	Actividades	Obligaciones	Establecimientos	Vinculados	Condiciones	Documentos
Tipo de Identificación	Número de Identificación		Fecha de expedición (*)				
<input type="text"/>	<input type="text"/>		<input type="text"/>				
Primer nombre (*)	Segundo Nombre	Primer Apellido (*)		Segunda Apellido			
<input type="text"/>	<input type="text"/>	<input type="text"/>		<input type="text"/>			
N. de matrícula mercantil	Fecha de matrícula						
<input type="text"/>	<input type="text"/>						

Ayúdanos a mejorar

Cancelar

Guardar

Enviar solicitud

Diligencia los datos solicitados,
recuerda que los campos marcados con (*) son obligatorios.
Si estas inscrito en Cámara de Comercio, indícanos el número y fecha de matrícula.



Ubicación

Ingresar los datos de tu ubicación

Estos datos son muy importantes para que siempre estemos en contacto



PREGUNTAS FRECUENTES FAQ



Identificación	Ubicación	Actividades	Obligaciones	Establecimientos	Vinculados	Condiciones	Documentos
País	Departamento (*)	Municipio (*)	Dirección principal (*)				
<input type="text"/>	<input type="text"/>	<input type="text"/>	<input type="text"/>				
Teléfono fijo	Teléfono móvil (*)	Correo electrónico (*)					
<input type="text"/>	<input type="text"/>	<input type="text"/>					

 Ayúdanos a mejorar

Cancelar

Guardar

Enviar solicitud

¡Asegúrate de diligenciar correctamente tu correo electrónico!

Allí te enviaremos tu usuario y contraseña, para que diligencies, firmes electrónicamente, presentes y pagues en línea tus declaraciones tributarias, entre otros servicios ofrecidos por FISCO.



Actividades

Selecciona que tipo de actividad tienes,

(comercial, industrial, servicios, financiera).

Indícanos la fecha de inicio y si la misma es principal.

PREGUNTAS FRECUENTES FAQ



Identificación	Ubicación	Actividades	Obligaciones	Establecimientos	Vinculados	Condiciones	Documentos
Tipo de Actividad	Código de Actividad económica	Fecha de inicio	Principal				
<input type="text"/>	<input type="text"/>	<input type="text"/>	<input type="checkbox"/>				
			<input type="button" value="Agregar"/>				

Ayúdanos a mejorar

Cancelar

Guardar

Enviar solicitud

¡No olvides presionar en “Agregar”!

Agrega todas las actividades que desarrolles.

Recuerda que solo una de ellas es la PRINCIPAL, las demás serán secundarias.

Obligaciones

Selecciona el régimen al que perteneces.

(Régimen común o Régimen simplificado)

PREGUNTAS FRECUENTES FAQ



Identificación

Ubicación

Actividades

Obligaciones

Establecimientos

Vinculados

Condiciones

Documentos

Tipo de Régimen - Contribuyente

Ayúdanos a mejorar

Cancelar

Guardar

Enviar solicitud

Al seleccionar el régimen, FISCO te mostrará las obligaciones asociadas al mismo.

Recuerda que, al régimen simplificado solo pueden pertenecer las personas naturales que cumplan con los requisitos señalados en el artículo 63 del Acuerdo 031 de 2014 en concordancia con el artículo 499 del Estatuto Tributario Nacional.



Establecimientos

¿Desarrollas tu actividad en un Establecimiento?

Indícanos sus datos y agrega todos los que tengas en la jurisdicción de nuestro municipio.

[PREGUNTAS FRECUENTES FAQ](#)

Identificación	Ubicación	Actividades	Obligaciones	Establecimientos	Vinculados	Condiciones	Documentos
Tipo de Establecimiento			Nombre Comercial			Fecha de apertura	
<input type="text" value=""/>			<input type="text" value=""/>			<input type="text" value="AAA MM DD"/>	
Departamento			Municipio		Dirección		
<input type="text" value=""/>			<input type="text" value=""/>		<input type="text" value=""/>		
Actividad Económica					Avisos y tableros		
<input type="text" value="Seleccionar"/>					<input type="text" value="Seleccionar"/>		
							<input type="button" value="Agregar"/>

[Ayúdanos a mejorar](#)

Nota:

Si desarrollas tu actividad sin establecimiento, pero tienes vallas, avisos, tableros, y emblemas en la vía pública, en lugares públicos o privados visibles desde el espacio público, o en vehículos o cualquier otro medio de transporte, selecciona en tipo de establecimiento **“SIN ESTABLECIMIENTO PERO CON AVISOS Y TABLEROS”** de esta forma podremos calcular de forma correcta en tu declaración el impuesto de avisos y tableros.



Vinculados

¿Tienes contador?

Agrega sus datos, esto nos permite habilitarle la firma electrónica en aquellos casos en que la declaración requiera su firma, por ejemplo, **si se presenta con saldo a favor.**

Identificación	Ubicación	Actividades	Obligaciones	Establecimientos	Vinculados	Condiciones	Documentos
Tipo de Relación		Fecha de inicio		Tipo de identificación		Número de identificación	Fecha de expedición
Seleccionar ▼		AAA MM DD		Seleccionar ▼			AAA MM DD
Primer nombre (*)	Segundo nombre (*)	Primer apellido (*)	Segundo apellido (*)		N. de tarjeta profesional		
Departamento	Municipio	Dirección		Teléfono móvil			
Seleccionar ▼							
Correo electrónico							
							Agregar

Nota:

Es importante que sepas que al contador que vincules, le enviaremos un usuario y contraseña para que tenga acceso al diligenciamiento de las declaraciones del Impuesto de Industria y Comercio. **¡RECUERDA, SOLO TU PUEDES REALIZAR LA PRESENTACIÓN VIRTUAL!**, el contador podrá diligenciar el borrador y firmarla electrónicamente, pero solo el contribuyente tiene el permiso para PRESENTARLA ingresando con su usuario y contraseña.



Condiciones

¿Sabías que en el Estatuto Tributario Municipal pueden existir incentivos fiscales?

Selecciona si aplicas en alguno.

PREGUNTAS FRECUENTES FAQ



Identificación

Ubicación

Actividades

Obligaciones

Establecimientos

Vinculados

Condiciones

Documentos

Descripción de la condición especial

No se han agregado condiciones especiales

Agregar

Ayúdanos a mejorar

Cancelar

Guardar

Enviar solicitud

Nota:

Recuerda que el dato aportado en la solicitud de registro será verificado por la Administración Tributaria Municipal, y te enviaremos al correo electrónico que hayas registrado, la **APROBACIÓN o RECHAZO** para que subsanes, según sea el caso.



Valledupar Avanza



FISCO
LA TRANQUILIDAD DE ESTAR AL DÍA EN
TUS OBLIGACIONES

Documentos

¡Ya casi terminamos!

Solo tienes que adjuntar los documentos que automáticamente te solicitamos.

PREGUNTAS FRECUENTES FAQ



Identificación

Ubicación

Actividades

Obligaciones

Establecimientos

Vinculados

Condiciones

Documentos

Adjuntar archivos (*) Documento de identificación del contribuyente

Bucar archivo

Adjuntar archivos (*) Documento de identificación del contador

Bucar archivo

Ayúdanos a mejorar

Cancelar

Guardar

Enviar solicitud

Nota:

Estos documentos deben subirse en formato **pdf o jpg**.

Asegúrate que el documento de identificación lo envíes en una misma hoja por ambas caras y recuerda que estos documentos nos permiten hacer una validación confiable. **Te pedimos que sean legibles y sin enmendaduras.**



Código de recuperación

¿Que pasa si No tengo toda la información?

No te preocupes, puedes guardar lo que vayas haciendo.

Te daremos un código de recuperación para que cuando lo intentes nuevamente retomes la solicitud.



Solicitud de inscripción persona natural

Tipo de Documento Identificación:

Si usted cuenta con un código de verificación, ingréselo aquí

Cancelar Aceptar

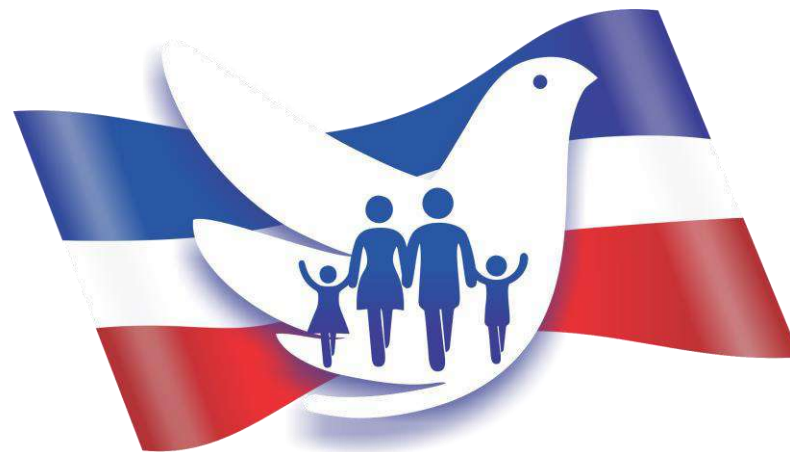

Valledupar Avanza

Alcaldía Municipal



FISCO[®]
LA TRANQUILIDAD DE ESTAR AL DÍA EN
TUS OBLIGACIONES